PESAN UNTUK PEMBACA SEKALIAN

TEORI SIFAT BERDASARKAN GOLONGAN DARAH INI BUKAN ATAS DASAR ILMIAH. KAMI HARAP PEMIKIRAN SEDERHANA TENTANG GOLONGAN DARAH (A SIMPLE THINKING ABOUT BLOOD TYPE) INI DAPAT DINIKMATI SEBAGAI HIBURAN SEMATA.

99-AIRIN, GOLONGAN DARAH B

AIRIN, ORANG MALAYSIA, MEMBUKA USAHA GUEST HOUSE DI PULAU JEJU.

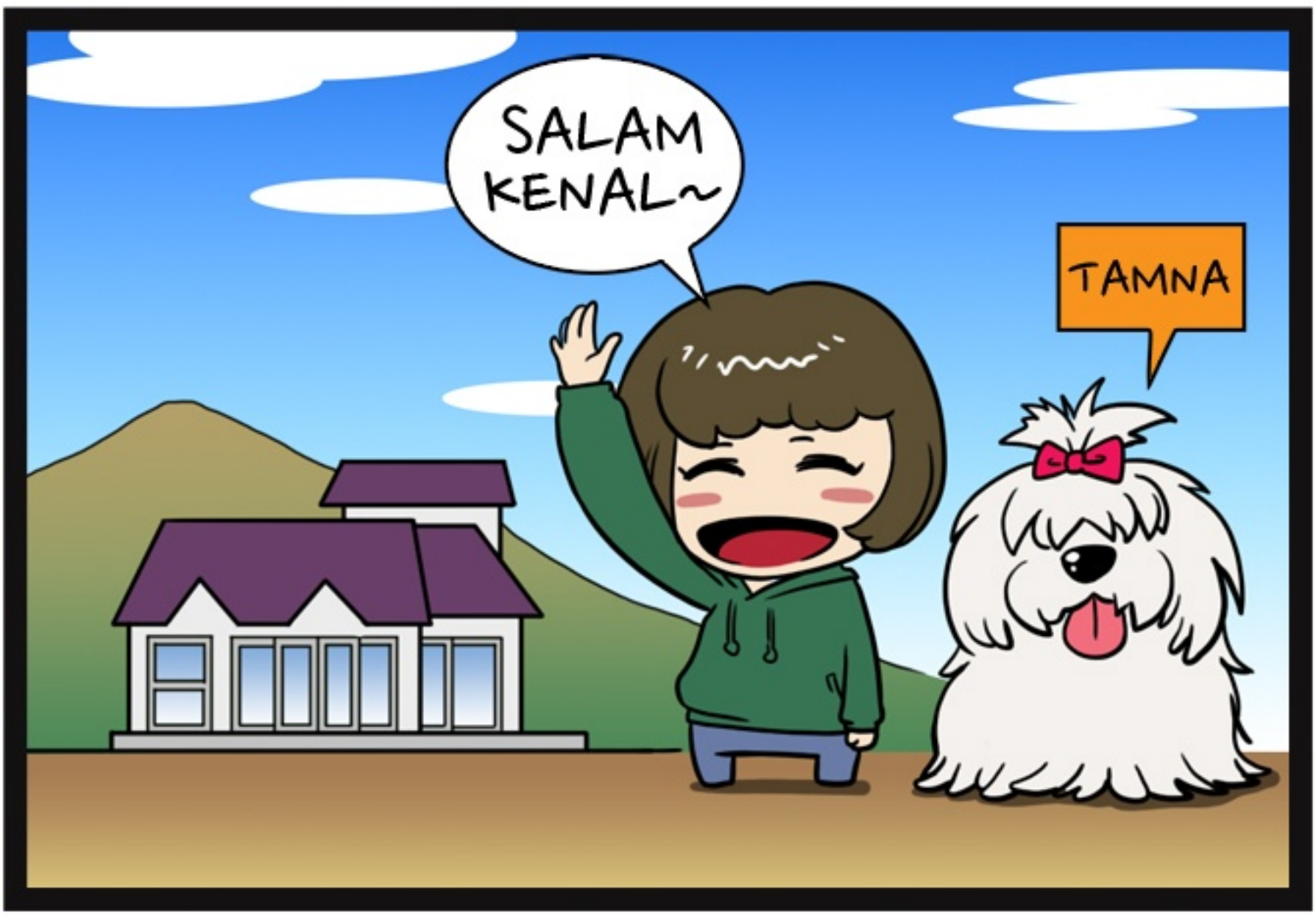

DIA ITU..

GOLONGAN DARAH B

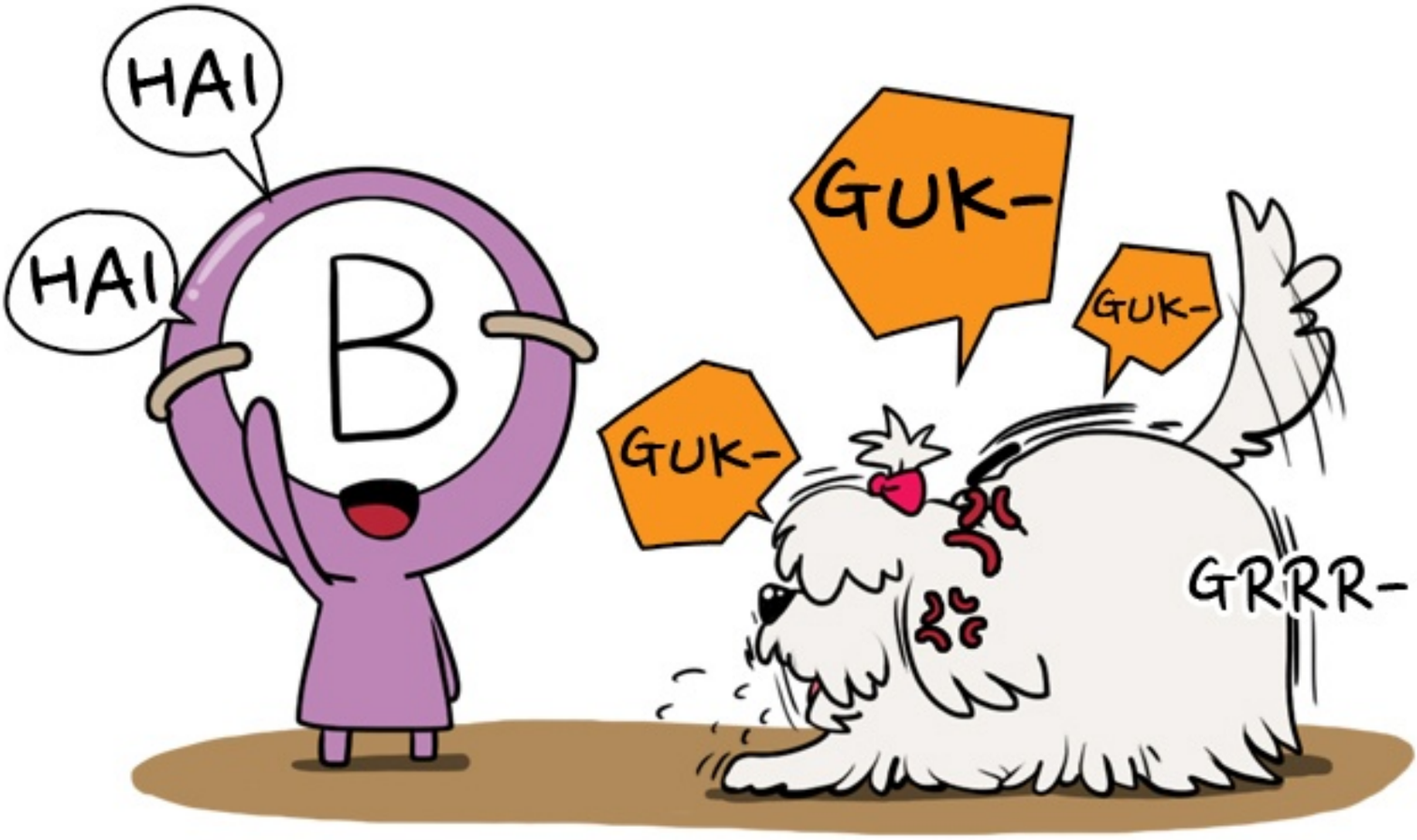

01-HAL YANG PALING BIKIN MARAH

BIASANYA DIA PUNYA TOLERANSI DENGAN STAFF YANG MELAKUKAN KESALAHAN-

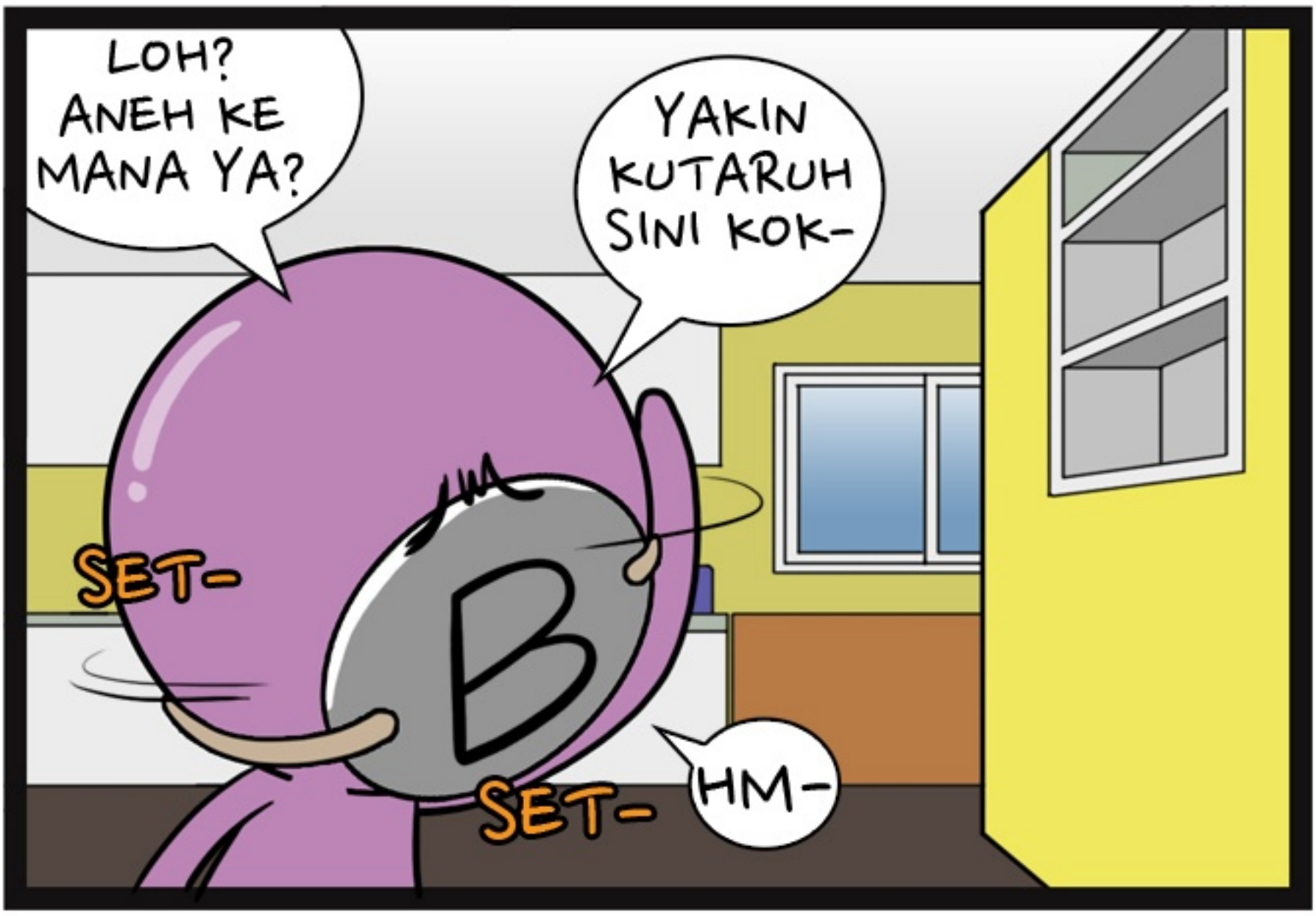

ADA APA, AIRIN?

KEMARIN PARA TAMU YANG BELI AYAM DAPAT KUPON DAN DITARUH DI SINI TAPI NGGAK ADA..

SAM~

LIHAT NGGAK?

ITU BENDA PENTING YA?

TADI PAS BERES-BERES KUBUANG-

EH?

KAGET-

WADUH~

SANGAT SENSITIF DENGAN KUPON AYAM. ANGRY POINT-NYA SEDIKIT BERBEDA DENGAN GOLONGAN DARAH B BIASANYA.

02-HAL YANG PALING BIKIN GEMBIRA

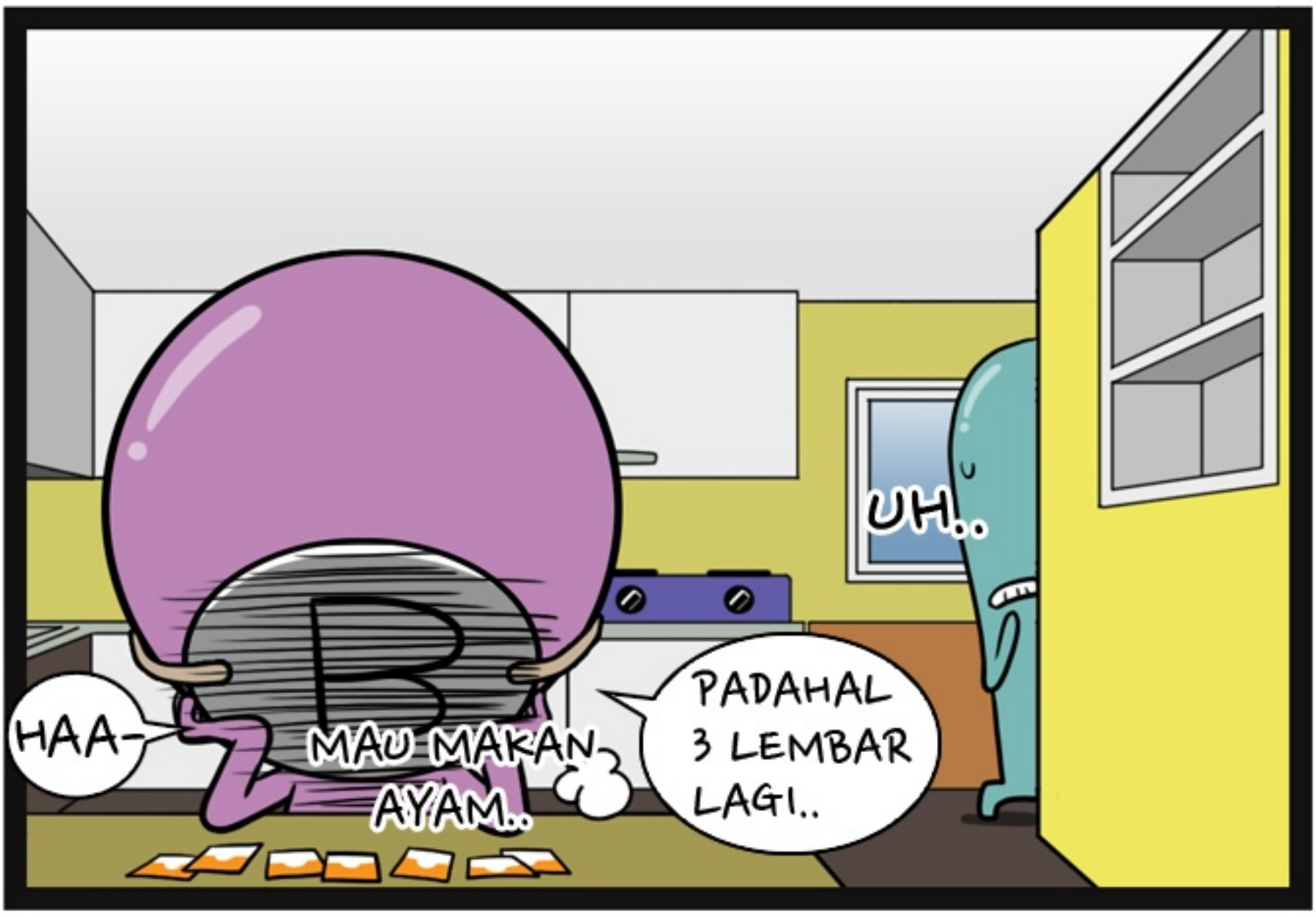

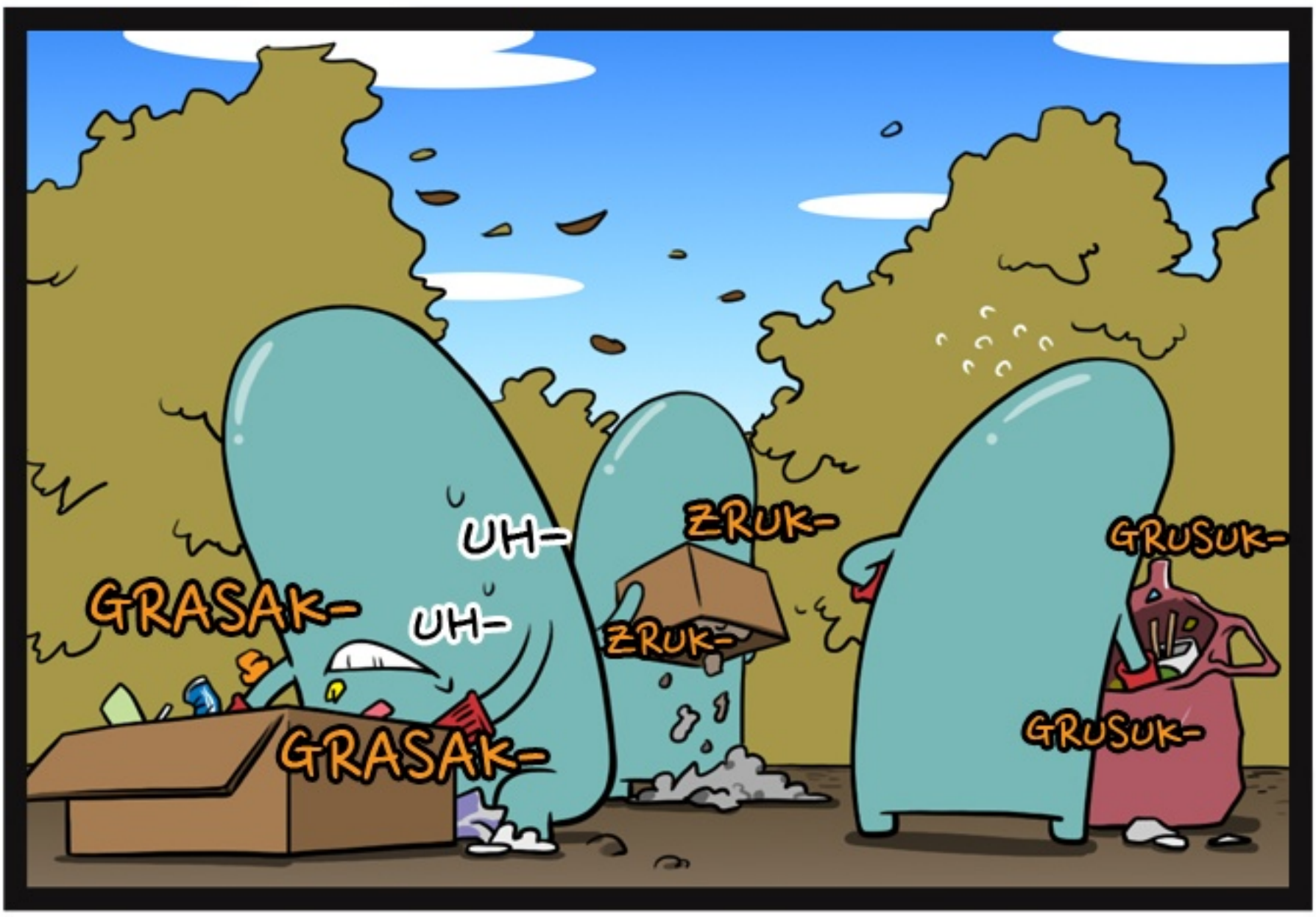

AIRIN-
KUPONNYA
KETEMU!!
BENAR
KAH?
HAH

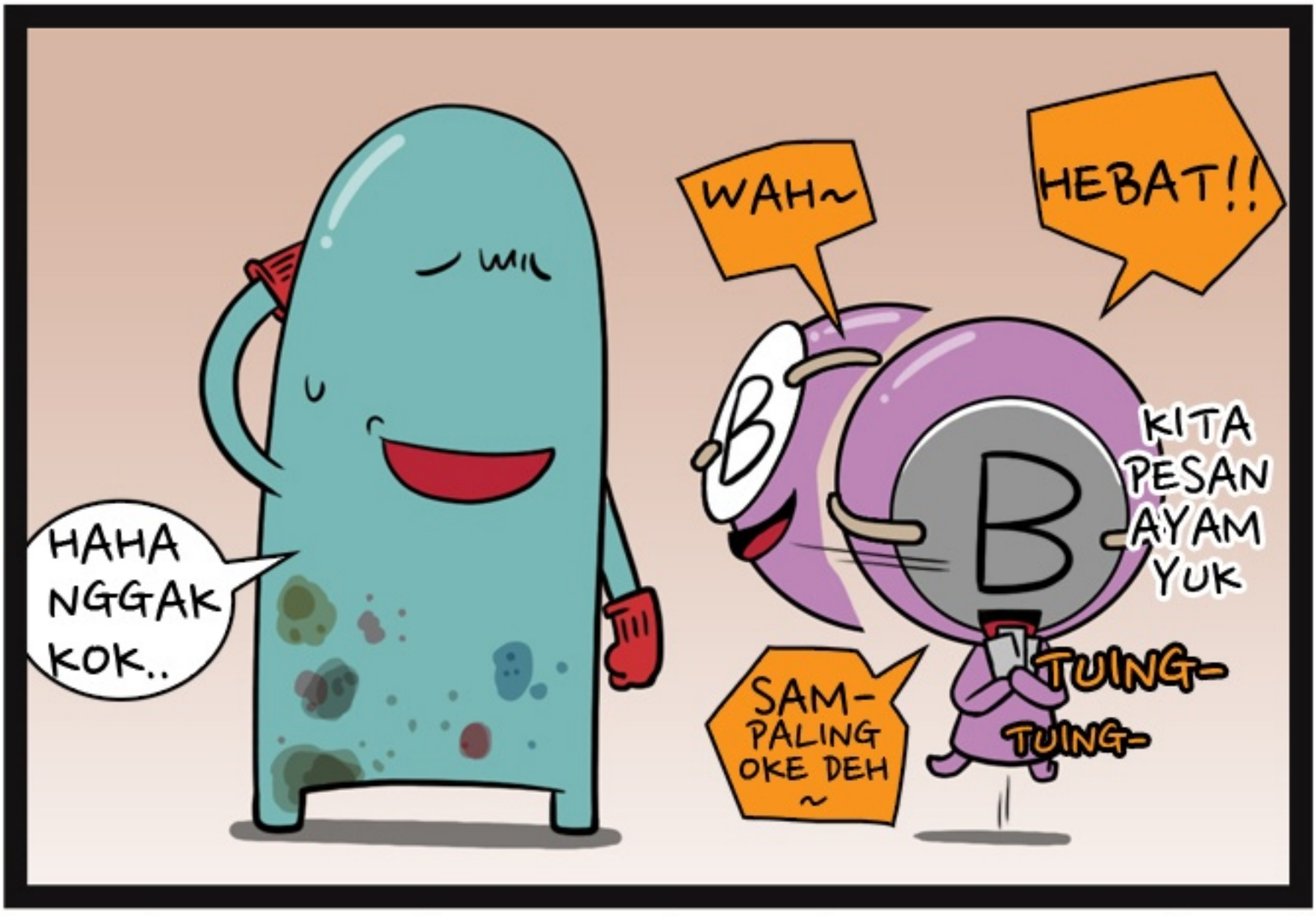

SAAT PALING MARAH DAN SAAT PALING GEMBIRANYA BISA BERUBAH DALAM HARI YANG SAMA..

03-JALAN-JALAN DENGAN TAMNA

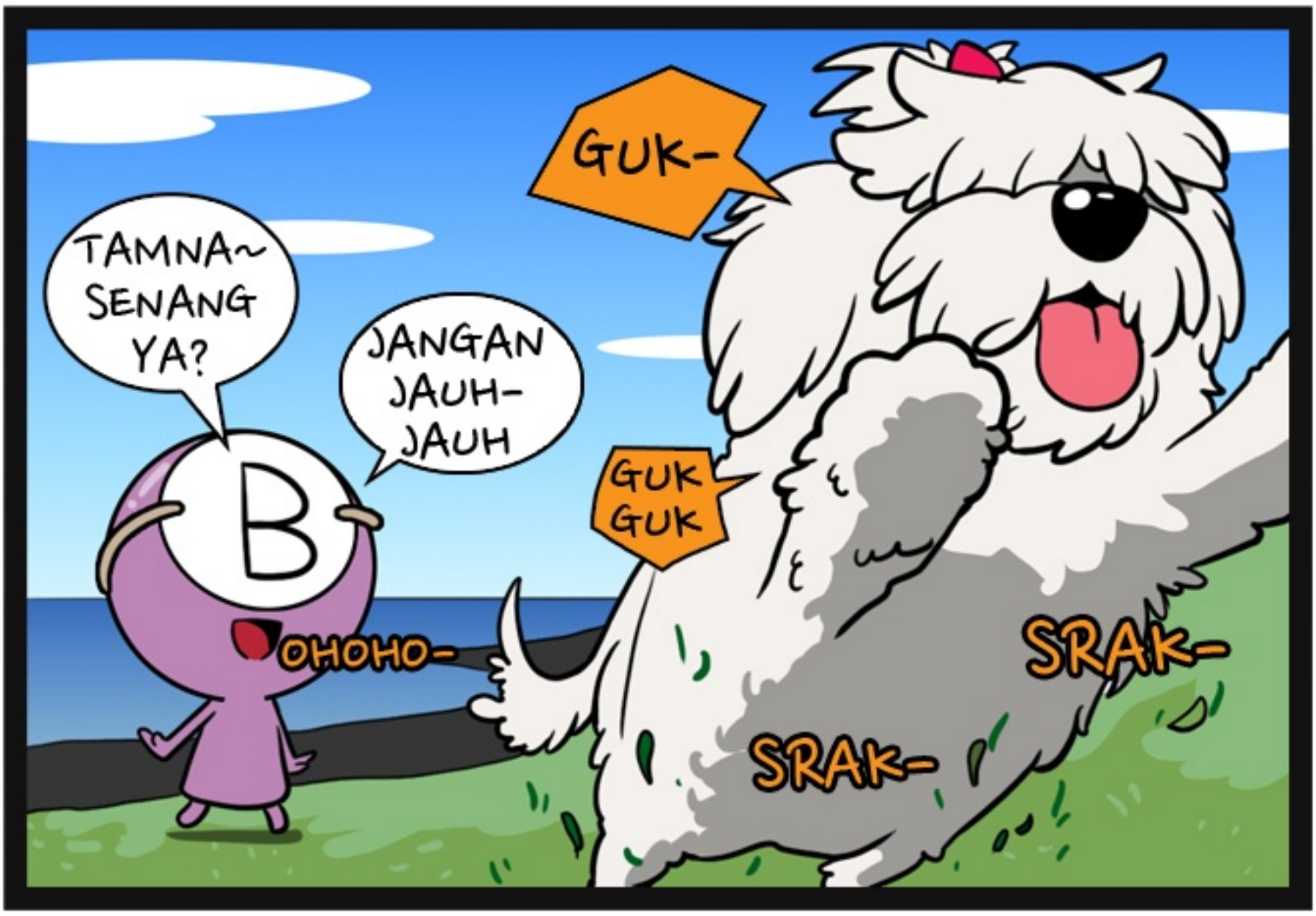

AIRIN YANG JALAN-JALAN DENGAN TAMNA DI BUKIT GUNUNG DEKAT SITU.

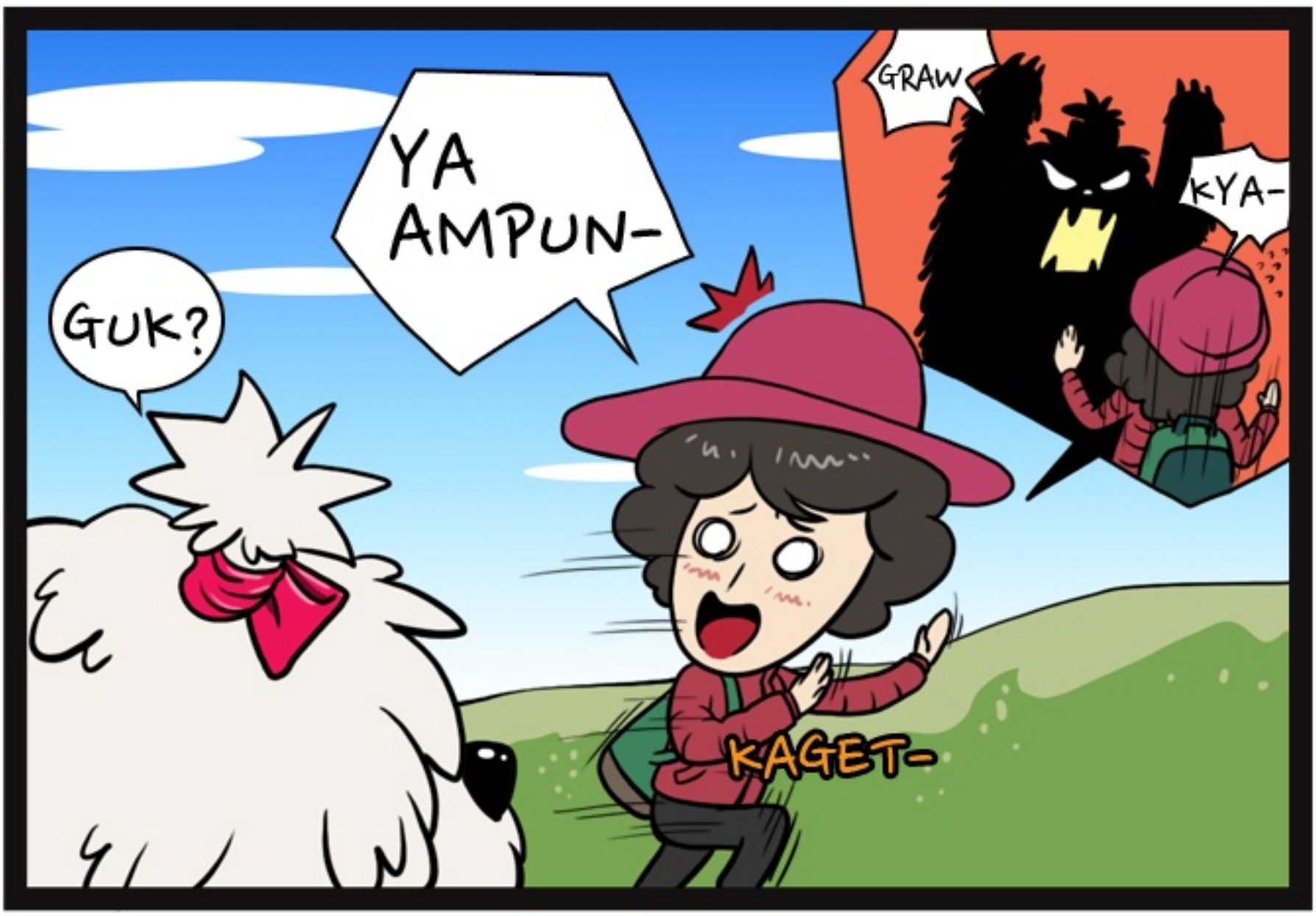

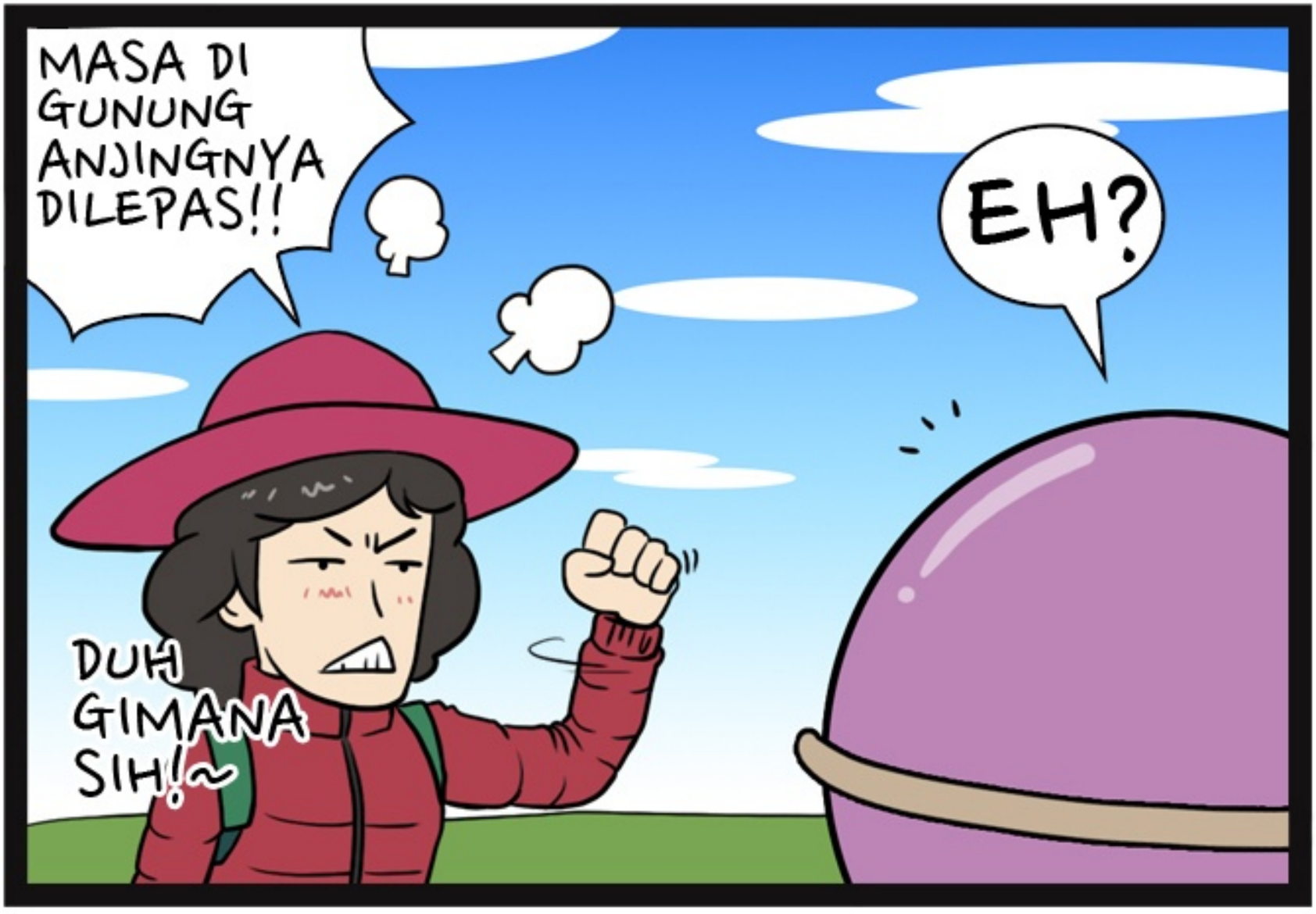

TANTE YANG MARAH MELIHAT ANJING DILEPAS DI GUNUNG-

AIRIN BERGOLONGAN DARAH B
YANG MARAH KARENA HAL SEPERTI INI..

※ DI KOREA MENURUT HUKUM PERLINDUNGAN BINATANG YANG TELAH DIREVISI, PEMILIK BINATANG PELIHARAAN HARUS MENDAFTARKAN DIRI, PUNYA TALI RANTAI ANJING DAN KOTORAN YANG DIKELUARKAN DI TEMPAT UMUM HARUS SEGERA DIPUNGUT.
APABILA INI DILANGGAR, DIKENAKAN DENDA 50 RIBU WON.

PESAN UNTUK PEMBACA SEKALIAN

TEORI SIFAT BERDASARKAN GOLONGAN DARAH INI BUKAN ATAS DASAR ILMIAH. KAMI HARAP PEMIKIRAN SEDERHANA TENTANG GOLONGAN DARAH (A SIMPLE THINKING ABOUT BLOOD TYPE) INI DAPAT DINIKMATI SEBAGAI HIBURAN SEMATA.

WEB TOON
Baca komik di LINE WEBTOON
untuk mendukung komikusnya!
www.webtoons.com